Ley N.º 9986
Ley General de Contratación Pública

Índice de cápsulas informativas

Publicada en el Alcance N.º109, La Gaceta N.º 103

Enlace a la Ley completa

publicación oficial

1

Nueva Ley General de Contratación Pública

Publicación oficial

ver publicación

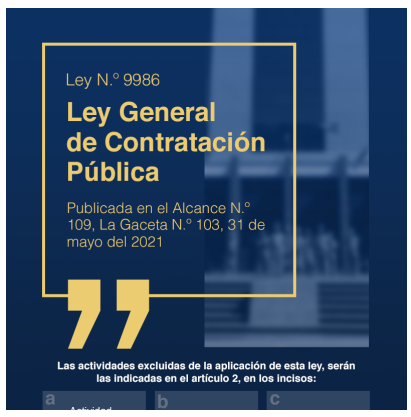

2

Actividades excluidas

Artículo 2

ver publicación

3

Excepciones a los procedimientos ordinarios

Artículo 3

ver publicación

4

Principios de contratación

Artículo 8

ver publicación

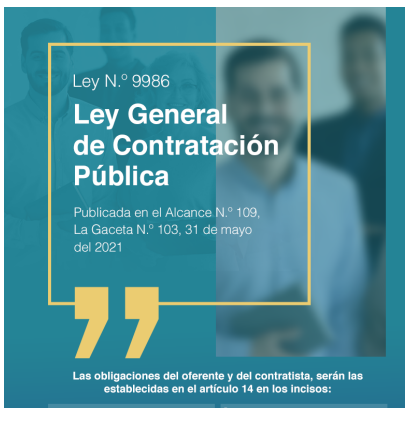

5

Obligaciones del oferente y del contratista

Artículo 14

ver publicación

6

Estudios de mercado y verificación de precios

Artículo 34

ver publicación

7

Nuevos umbrales

Artículo 36

ver publicación

8

Decisión inicial

Artículo 37

ver publicación

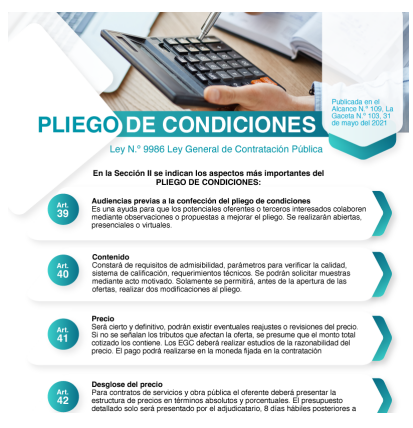

9

Pliego de Condiciones

Sección II

ver publicación

10

Aspectos más importantes de la oferta

Sección III

ver publicación

11
Acto final
Artículo 51

ver publicación

12
Licitación Mayor
Artículos 55 al 59

ver publicación

13
Licitación Menor
Artículos 60 y 61

ver publicación

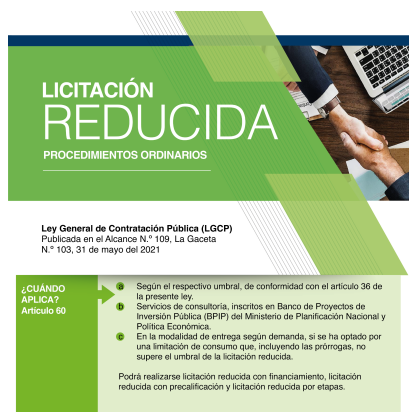

14
Licitación Reducida
Artículos 62 y 63

ver publicación

15

Disponibilidad presupuestaria en los contratos

Artículo 38

ver publicación

16

Procedimientos extraordinarios y especiales

Artículos del 64 al 68

ver publicación

17

Tipos y modalidades de contratos

Artículos del 71 al 85

ver publicación

18

Régimen recursivo

Artículos del 86 al 99

ver publicación

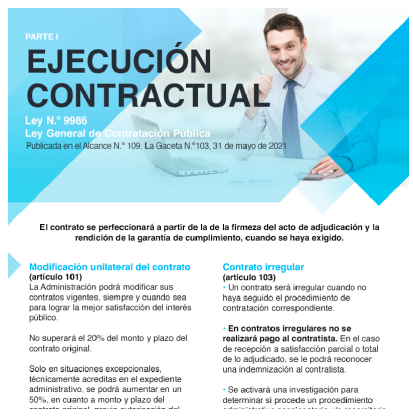

19

Ejecución contractual (Parte I)

Artículos del 101 al 103

ver publicación

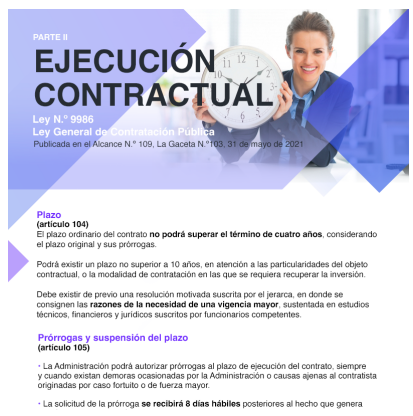

20

Ejecución contractual (Parte II)

Artículos 104 y 105

ver publicación

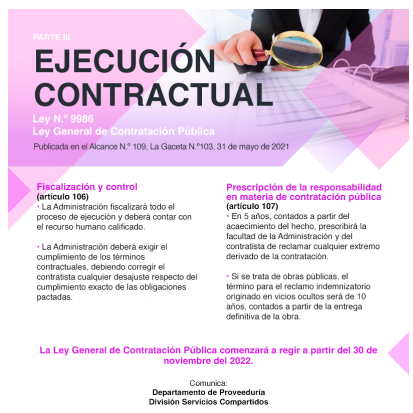

21

Ejecución Contractual (Parte III)

Artículos 106 y 107

ver publicación

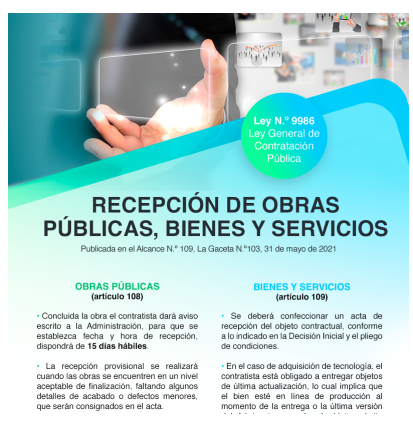

22

Recepción de obras públicas, bienes y servicios

Artículos 108 y 109

ver publicación

23

Terminación del contrato

Artículos 110 y del 112 al 116

ver publicación

24

Resolución de controversias

Artículo 117

ver publicación

25

Sanciones a particulares

Artículos 118 al 123

ver publicación

26

Sanciones a funcionarios públicos

Artículos 124 al 127

ver publicación

27

Rectoría en contratación administrativa

Artículos 128 al 132

ver publicación

28

Transitorios

Transitorios del I al XI

ver publicación

La Ley General de Contratación Pública regirá a partir del 30 de noviembre del 2022.

Comunica:

Departamento de Proveeduría

División Servicios Compartidos